

WICHELEN Lezing door Erwin Meylemans

Krijg je maar niet genoeg van archeologie? Ook later in het jaar zijn er activiteiten met archeologische thema's. Aan de hand van een lezing door Erwin Meylemans van het agentschap Onroerend Erfgoed wordt tekst en uitleg gegeven over de opgravingen tijdens de Sigmawerken*. Daarnaast schets hij de landschappelijke evolutie en geeft hij meer toelichting over de baggervondsten.

<p>LOCATIE WANNEER MEER INFO</p>	<p>Salons 't Oud Gemeentehuis, Oud Dorp 45, Wichelen vrijdag 5 november om 19u30 In samenwerking met de Heemkundige Kring van Wichelen. https://heemkringwichelen.wordpress.com/</p>
---	---

LAARNE Sigmawandeling

Laat je door onze gids, Erwin Meylemans van het agentschap Onroerend Erfgoed, meevoeren naar vervlogen tijden. Deze illustreert hij aan de hand van objecten die gevonden zijn tijdens de archeologische opgravingen van de Sigmawerken. Ook kinderen zijn van harte welkom op de wandeling!

<p>LOCATIE WANNEER INSCHRIJVEN</p>	<p>Oud Gemeentehuis – Dorpsstraat 2 - Laarne 7 november 2021 van 15u tot 17u30 Inschrijven is verplicht, maar deelname is gratis. Gelieve voor 26 oktober uw aanvraag tot deelname met de vermelding van het aantal personen door te geven via ioedscheldedurme@rlsd.be</p>
<p>MEER INFO</p>	<p>Hou onze website in het oog voor bijkomende informatie: www.ioedscheldedurme.be</p>



* Sigmoidplan

Vlaanderen beter beschermen tegen overstromingen van de Schelde en haar zijrivieren. En tegelijk de waardevolle Scheldenatuur een boost geven. Dat is het doel van het Sigmoidplan. Het Sigmoidplan gaat over veiligheid, natuur, recreatie en economie. www.sigmoidplan.be

Romeinse rituele hondenbegrafing op de 'Sigmawerke' van de Wijmeers (© Agentschap Onroerend Erfgoed)

EEN (STEEN)GOEDE KEUZE!

Ook de IOED zet de laatste jaren zelf meer en meer in op archeologisch erfgoed. Het is immers naast bouwkundig en landschappelijk erfgoed de derde pijler waarvoor wij ondersteuning en advies bieden. Om inzicht te krijgen in de grote verzameling aan archeologische onderzoeken die ooit liepen in de 9 gemeenten van ons werkingsgebied werden GATE Archeology en Goed in Erfgoed aangesteld. Zij maakten een onderzoeksbalans op van de vindplaatsen in ons werkingsgebied. Het syntheseverhaal is te lezen op onze website: <https://bit.ly/3l83XCt>.

Vanaf oktober stellen we enkele thema's voor uit deze onderzoekbalans. Hou dus zeker onze website en sociale media in het oog. Wij willen jou graag een keuze laten maken over het onderwerp dat jou het meeste aanspreekt. Wie weet bezoek je volgend jaar dan een activiteit over jouw gekozen thema! Welk thema je ook kiest, het zal altijd een (steen)goede keuze zijn!

<p>WANNEER MEER INFO</p>	<p>Afhankelijk van de toeristische dienst in jouw gemeente Bij de toeristische diensten van de verschillende gemeenten kan je in het weekend van de archeologiedagen nog een bijkomende folder verkrijgen met wat toelichting over de verschillende thema's. Je stem uitbrengen voor een thema, kan digitaal op onze website of via het invulformulier bij de folder. Zit je met bijkomende vragen? Wens je meer informatie? Wil je graag in levende lijve je vragen over de onderzoeksbalans aan ons stellen? Wij zullen aanwezig zijn op 9 oktober in de hoeve in Laarne. We ontvangen je met open armen.</p>
--	---

"SNEAK PEEK" ▾

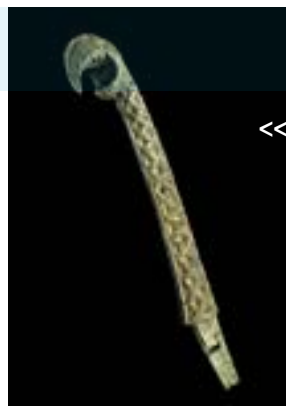

Neolithische pijlpunten, Vindplaats Wijmeers (© Onderzoeksbalans archeologie)

Drakenkop aangetroffen in de Schelde nabij Appels (© The Trustees of the British Museum)

Opgraving van het Merovingisch grafveld op de Zwijvekeouter tijdens de jaren 1930 (© Stedelijke Musea van Dendermonde)

Maak kennis met het verleden onder je voeten

ARCHEOLOGIE DAGEN 8, 9 & 10 oktober 2021

Laarne - Wichelen - Schoonaarde - Lebbeke





Archeologie spreekt tot de verbeelding van klein en groot. Opgravingen maken ons nieuwsgierig want ze vertellen iets over ons verleden: hoe leefden onze voorouders, wat aten ze, hoe zagen hun woningen eruit, ...?

In het weekend van 9-10-11 oktober vinden de archeologiedagen plaats. Uit het succes van de vorige edities blijkt dat de interesse in archeologie leeft!

Voor het eerst bundelt de IOED de belangrijkste activiteiten in onze streek samen in een folder. Wij hopen alvast dat jij ook eens komt snuisteren in het archeologische erfgoed. Trek je wandelschoenen aan of neem je fiets en ontdek tal van archeologische weetjes. Veel plezier!

Er vinden ook twee activiteiten rond archeologie later in het najaar plaats. Het centrale thema is archeologie en het Sigmaphan*.

MEER WETEN?

Deze folder is een realisatie van de Intergemeentelijke Onroerend Erfgoeddienst (IOED) Schelde-Durme, die fungeert onder de koepel van Regionaal Landschap Schelde-Durme (www.rlsd.be).

IOED Schelde-Durme werkt met en voor de gemeenten en stad: Berlare, Buggenhout, Dendermonde, Hamme, Laarne, Lebbeke, Wetteren, Wichelen en Zele.

Intergemeentelijke Onroerend Erfgoeddienst Schelde-Durme

www.ioedscheldedurme.be

Eindredactie Nele De Cocker, Lotte Renard, Lies Vervaeke & Bart Mels van IOED & RLSD Schelde-Durme

Wettelijk depot: D/2021/12835/10

V.U. Jan De Graef, IOED Schelde-Durme, Markt 1, 9230 Wetteren



Laarne



Lebbeke



Wichelen & Schoonaarde

LAARNE Ontdek de wondere wereld van metaaldetectie

De hoeve ter Poten gelegen in de schaduw van het kasteel van Laarne heeft al veel van zijn geheimen prijsgegeven. Eigenaar, Michel Van den Broeck, trof tal van artefacten, zoals 18e-eeuws aardewerk, aan op zijn domein. Maar een deel van de geschiedenis blijft voorlopig onbekend ...

Kom op zaterdag 9 oktober alles te weten over metaaldetectie en ook heel veel over de site zelf. Kris Van Den Berge, ervaren metaaldetectorist, laat je kennismaken met de wondere wereld van metaaldetectie en zal de hele namiddag het terrein afspeuren met zijn detector op zoek naar metalen getuigen van een ver verleden.

Wil je je verder verdiepen in de wereld van de metaaldetectie? Passeer dan eens langs de stand van Medea (Metaaldetectie en Archeologie). Zij weten je alles te vertellen over hoe metaaldetectie in zijn werk gaat, wat hun werking doet en hoe zij metaalvondsten publiek toegankelijk maken via een databank. Voor de kleinste avonturiers zal er ook een speelse stand voorzien zijn.

Wil je meer te weten komen over het verleden van de hoeve? Eigenaar Michel vertelt je met veel plezier over de geschiedenis van zijn hoeve en de vondsten die hij al ontdekte.

Ook wij, medewerkers van de IOED, zullen aanwezig zijn en geven graag tekst en uitleg bij ons archeologisch syntheseonderzoek. Daarnaast zullen wij je vragen een (steen)goede keuze te maken en te kiezen voor een archeologisch thema dat jouw interesse opwekt. Meer info hierover vind je achteraan in deze folder.

Breng je graag kinderen mee die dag? Geen probleem, want ook voor hen hebben we aandacht die dag. Hopelijk tot dan!

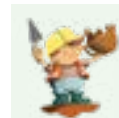

LOCATIE Eekhoekstraat 11, Laarne
WANNEER Zaterdag 9 oktober 2021 van 14u tot 17u
MEER INFO www.ioedscheldedurme.be

LEBBEKE Hof ten Dijke

Hof ten Dijke in Lebbeke, genoemd in historische bronnen uit 1365, was een laatmiddeleeuwse omwalde hoeve. In 1763 bleek de boerderij gesloopt. De omwalling bestond toen nog, maar de gracht werd in de 19de-eeuw gedeeltelijk gedempt.

Omdat de hoeve al in de 18de-eeuw verdween, is er relatief weinig over bekend. Toen men besliste de site te herinrichten werd er voorafgaand aan de werken archeologisch onderzoek uitgevoerd op de site in samenwerking

met IOED Schelde-Durme. Een deel van de walgracht die de hoeve vroeger omringde werd blootgelegd. Deze bleek veel breder te zijn dan oorspronkelijk gedacht. Daarnaast werden er resten van middeleeuws aardewerk en baksteen gevonden. Een selectie van deze vondsten wordt vanaf 8 oktober voor nog onbepaalde tijd tentoongesteld in de bibliotheek!



LOCATIE Bibliotheek Lebbeke, Stationsstraat 19, Lebbeke
WANNEER Vrijdag 8 oktober van 14u tot 17u
Zaterdag 9 oktober van 10u tot 12u
Zondag 10 oktober van 10u tot 12u
MEER INFO <https://www.rlsd.be/hof-ten-dijke-lebbeke/8276>

WICHELEN & SCHOONAARDE Stille waters, diepe gronden

Een titel die compleet past bij dit project. Onze waterrijke regio wordt niet alleen gekenmerkt door grote stromen, maar ook door talrijke kleine stilstaande waterpartijen. De stille waters liggen er niet zomaar, maar vervulden in het verleden belangrijke functies: als walgracht bij een imposante hoeve, als visvijver voor een abdi of als poel om vlas in te roten ... Helaas verdwenen deze kleine landschapselementen de afgelopen decennia met rasse schreden. Niettemin hebben kleine waterpartijen vandaag en in de toekomst een rol te spelen in de strijd tegen de klimaatverandering en de biodiversiteitscrisis.



Fiets langs stille waters in Wichelen en Schoonaarde (Dendermonde) en ontdek met behulp van de Erfgoedapp de verhalen die schuilgaan achter deze waters.



LOCATIE Startpunt fietstocht: Sociaal Huis Wichelen, Oud Dorp 2, Wichelen
WANNEER De brochure is te bekomen op de toeristische diensten van Wichelen en Dendermonde en op onze website vanaf 8 oktober.
MEER INFO Erfgoedapp

Wil je meer te weten komen over vlas in onze streek? In de loop van oktober staat de heropening van het museum 'Zeels Erfgoed' op het programma, waar een luik aan vlas is besteed. In december volgt een infoavond in Zele rond vlas en vlasrootputten. Hou dus zeker onze website en sociale media in het oog!